日比谷国際クリニック
職域ワクチン接種の流れ

2021年7月15日更新版

日比谷国際ビルまでのアクセス（〒100-0011 東京都千代田区内幸町2丁目2-3）

最寄り駅

地下からお越しの方

- 東京メトロ 霞ケ関駅　C3・C4出口方面 地下ネットワークにて当ビル地下1階に直結
  - 千代田線　日比谷線　丸ノ内線（日比谷線、千代田線ホーム経由）
- 都営地下鉄 内幸町駅　A6出口方面 地下ネットワークにて当ビル地下2階に直結
  - 都営三田線

地上からお越しの方

- 東京メトロ 虎ノ門駅　9番出口より徒歩5分
  - 銀座線
- 東京メトロ 霞ケ関駅　B2出口より徒歩5分
  - 丸ノ内線
- 新橋駅　日比谷口（SL広場）より徒歩10分
  - JR線　銀座線　都営浅草線　ゆりかもめ

会場までのアクセス（日比谷国際ビル地下１階）

集団接種会場

中庭（集合場所）

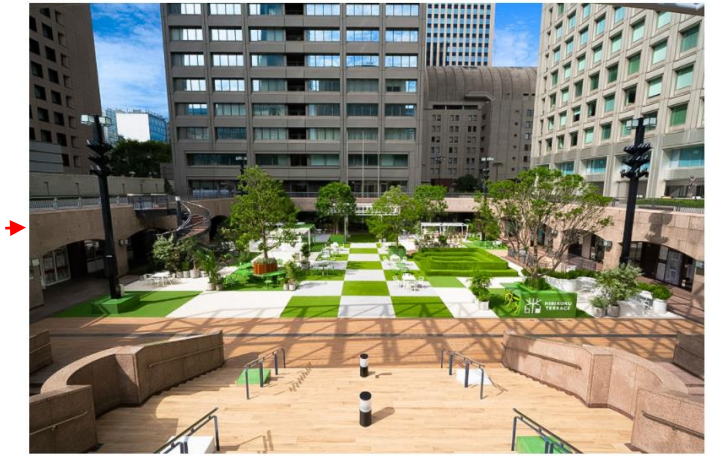

会場レイアウト

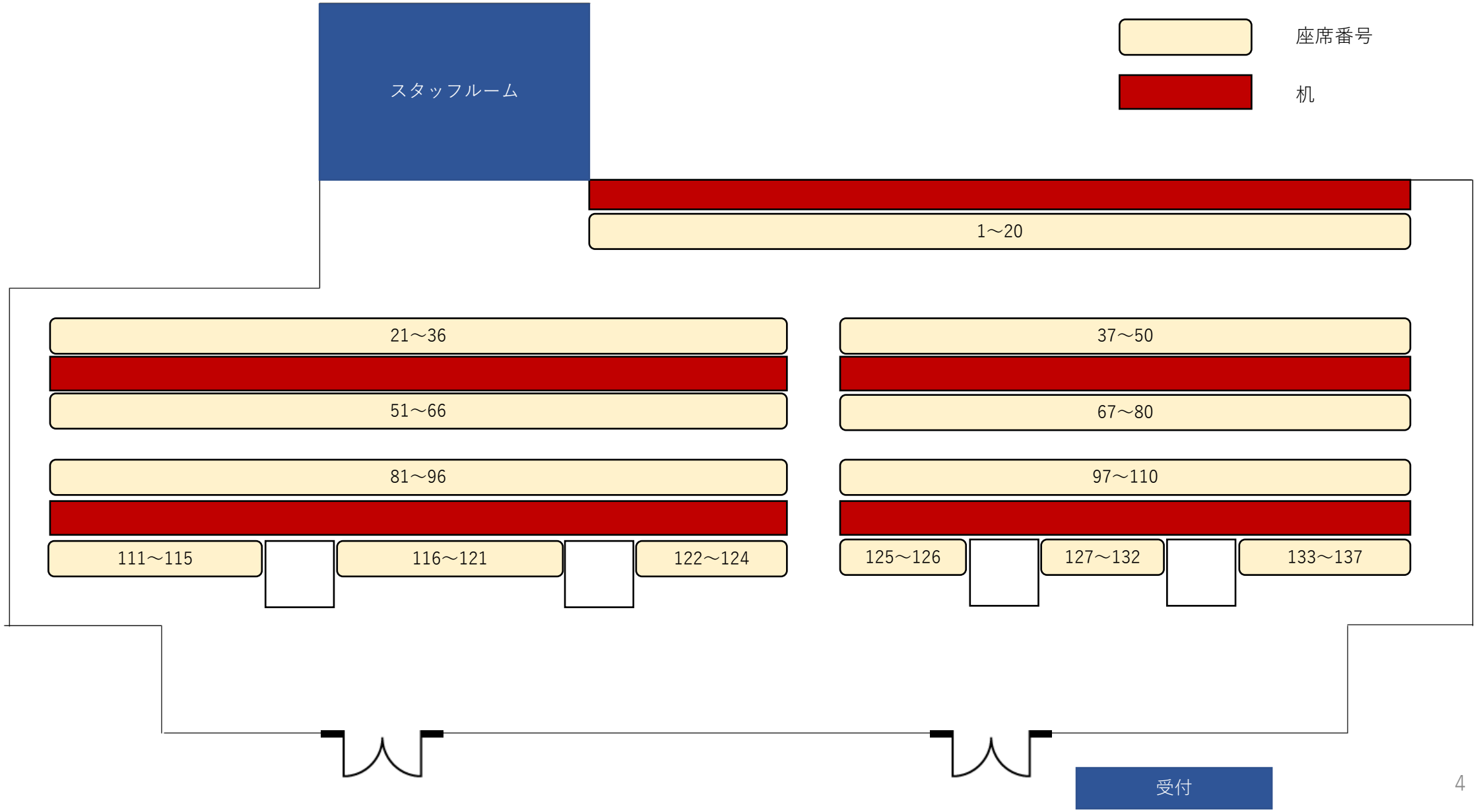
スタッフルーム
座席番号
机
1～20
21～36
37～50
51～66
67～80
81～96
97～110
111～115
116～121
122～124
125～126
127～132
133～137
受付

ワクチン接種までのご案内

◇ご準備

・予診票と接種記録書を必ず事前に記入し、ご持参ください
・ご自宅にて体温を測ってきてください
・ワクチン接種の際、脇の高さより上に肩を出していただくことが必要ですので、半袖などでお越しください

◇当日の流れ

①集合

・日比谷国際ビル地下１階中庭に集合してください
・接種開始時刻の10分前にご集合ください。(例：10：00～11：00枠の方は、9：50頃集合)

②受付・会場入場

（1）企業担当者の方は、当日接種者の出席確認をお願いいたします。
（2）接種の方は、ご案内される席にご着席ください。

③ワクチン接種

（1）医師が席を巡回し、予診を行います(予診票を確認いたします)
（2）看護師が席を巡回し、ワクチン接種（注射）を行います
（3）15分待機していただきます
（4）15分経った方からこちらから声かけしますので、退席ください。

・1回目接種の際には予診票と接種記録書は各個人でお持ち帰りいただきます。
・2回目接種の際は①1回目の予診票②2回目の予診票③接種記録書④接種券をご持参いただき、接種会場にてご提出ください。
・2回目接種の際に接種券が未着、もしくは上記4点いずれかを忘れた方場合は、後日各企業の担当者が取りまとめを行い、クリニックへご郵送ください。

予診票と接種記録書の記入例

事前にご記入の上お持ちください。

≪記入例≫

新型コロナワクチン接種の予診票

※太枠内にご記入またはチェック☑を入れてください。

※ワクチン接種後に医療機関において貼り付けてください

※左隅に合わせ、点線に沿ってまっすぐに貼り付けてください

赤字は当日記入項目
（当日にあらかじめ記入）

（クーポン貼付）

住民票に記載されている住所	東京 都道府県	足立 市町村 区	島根３－２－１
フリガナ / 氏名	けいえい たろう / 経営太郎	電話番号	（090）1234－5678
生年月日（西暦）	1999年01月09日生（満022歳）	☑男・☐女	診察前の体温 36度5分

質問事項	回答欄		医師記入欄
新型コロナワクチンの接種を初めて受けますか。（接種を受けたことがある場合　1回目:　月　日、2回目:　月　日） 2回目接種時｜こちらのみ記入	☑はい	☐いいえ	2回目接種時いいえ
現時点で住民票のある市町村と、クーポン券に記載されている市町村は同じですか。	☐はい	☐いいえ	接種券が来てから記入
『新型コロナワクチンの説明書』を読んで、効果や副反応などについて理解しましたか。	☑はい	☐いいえ	
接種順位の上位となる対象グループに該当しますか。 ☐医療従事者等　☐65歳以上　☐60～64歳　☐高齢者施設等の従事者 ☐基礎疾患を有する（病名:　）	☐はい	☑いいえ	
現在、何らかの病気にかかって、治療（投薬など）を受けていますか。 病名：☐心臓病　☐腎臓病　☐肝臓病　☐血液疾患　☐血が止まりにくい病気　☐免疫不全　☐その他（　） 治療内容：☐血をサラサラにする薬（　）☐その他（　）	☐はい	☑いいえ	
最近1ヶ月以内に熱が出たり、病気にかかったりしましたか。　病名（　）	☐はい	☑いいえ	
今日、体に具合が悪いところがありますか。　症状（　）	☐はい	☑いいえ	
けいれん（ひきつけ）を起こしたことがありますか。	☐はい	☑いいえ	
薬や食品などで、重いアレルギー症状（アナフィラキシーなど）を起こしたことがありますか。 薬・食品など原因になったもの（　）	☐はい	☑いいえ	
これまでに予防接種を受けて具合が悪くなったことはありますか。 種類（　）　症状（　）	☐はい	☑いいえ	
現在妊娠している可能性（生理が予定より遅れているなど）はありますか。または、授乳中ですか。	☐はい	☐いいえ	女性のみ
2週間以内に予防接種を受けましたか。　種類（　）　受けた日（　）	☐はい	☑いいえ	
今日の予防接種について質問がありますか。	☐はい	☑いいえ	

医師記入欄：以上の問診及び診察の結果、今日の接種は（☐可能・☐見合わせる）
本人に対して、接種の効果、副反応及び予防接種健康被害救済制度について、説明した。
☐ 被接種者は6歳未満である（該当する場合は塗りつぶしてください）

医師署名又は記名押印

新型コロナワクチン接種希望書

医師の診察・説明を受け、接種の効果や副反応などについて理解した上で、接種を希望しますか。（☑接種を希望します・☐接種を希望しません）

この予診票は、接種の安全性の確保を目的としています。

このことを理解の上、本予診票が市町村、国民健康保険中央会及び国民健康保険団体連合会に提出されることに同意します。

2021年 6 月 30 日　被接種者又は保護者自署　経営太郎

（※自署できない場合は代筆者が署名し、代筆者氏名及び被接種者との続柄を記載）
（※被接種者が16歳未満の場合は保護者自署、成年被後見人の場合は本人又は成年後見人自署）

ワクチン名・ロット番号	接種量	実施場所・医師名・接種年月日　※医療機関等コード・接種年月日は枠内に収まるよう記入してください。

医師記入欄：
職域接種にあたり、次のことをお願い申し上げます。
●会場スペースに余裕がないため、マスクをしていれば問題ない距離ですが、多少窮屈に感じるかも知れません。
●効率よくできるだけ短い時間で接種を終わらせるため、予診票の事前記入にご協力をお願いいたします。
●会場にはパーテーションを設置していませんが、注射直前には脇の高さより少し上まで肩を出していただく必要があります。
モデルナワクチン接種に関するより詳しい情報はこちらを参照して下さい。（接種前後の注意点等を記載した被接種者用冊子）
https://www.take-care-covid-19.jp/patients_inoculation/

≪記入例≫

新型コロナワクチン接種記録書

Record of Vaccination for COVID-19

1回目	2回目
接種年月日 2021年　月　日	接種年月日 2021年　月　日
メーカー/Lot No.（シール貼付）	メーカー/Lot No.（シール貼付）
接種会場 東京都千代田区内幸町2-2-3 日比谷国際ビル８Ｆ	接種会場 東京都千代田区内幸町2-2-3 日比谷国際ビル８Ｆ

氏名　：　経営太郎

住所　：　島根3-2-1

生年月日：　1991　年　9　月　22　日

新型コロナワクチンの接種を受けた方へ

○ 上記の接種記録書は、2回目の接種でもシールを貼付しますので、2回目の接種にもご持参ください。接種記録書は、接種の記録となりますので、大切に保管してください。

○ 市町村が発行する接種済証が必要な場合は、住民票がある市町村にお問い合わせください。（発行まで時間を要する場合があります。）

○ 後日、市町村から郵送される接種券は、使用しないでください。

○ 2回目の接種時に、「接種券付き予診票」と「接種記録書」をご持参ください。

新型コロナワクチンに関する相談先

○ ワクチン接種後に、健康に異常があるとき
➡ ワクチンの接種を受けた医療機関・かかりつけ医・市町村の相談窓口

○ 予防接種による健康被害についての補償（救済）に関する相談
➡ 市町村の予防接種担当部門

新型コロナワクチンの詳しい情報については、厚生労働省ホームページをご覧ください。
右のQRコードからアクセスできます。

ご注意

◇予診票について

ワクチン接種時の予診票は、医療機関から国への報告に必要なものです。
１回目、２回目それぞれ１枚ずつ記入していただきますが、紛失することが無いようにお願いいたします。

◇接種券について

お住いの自治体（市や区）から、個人様宛に接種券が郵送で届きます。
こちらは、予診票と共に、医療機関から国への報告で必要なものです。

※予診票・接種券を紛失してしまったら

ワクチン接種の報告の後に医療機関へ支払われる報酬（4,140円）を個人で負担いただくことがございますのでご注意ください。

◇企業担当者へ

企業担当者は、２回目の接種終了後、
①１回目の予診票
②２回目の予診票
③接種券
をとりまとめ、日比谷国際クリニックへ提出ください。

※とりまとめ方法は次ページをご参考ください。

接種券の処置

接種券クーポンシール

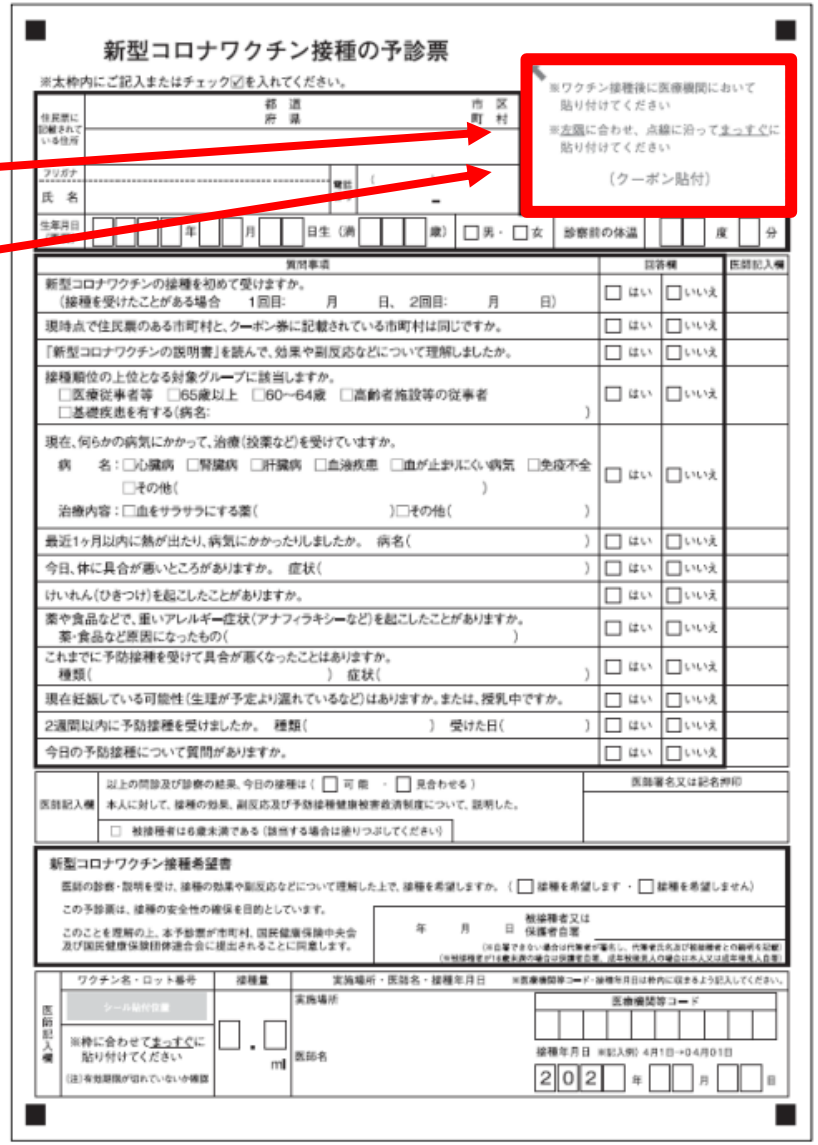

接種券が到着したら、1回目・2回目のクーポンを
それぞれの予診票に貼って、予診票を
日比谷国際クリニックに郵送

郵送先：
〒100-0011
東京都千代田区内幸町2-2-3　日比谷国際ビル地下一階
日比谷国際クリニック　ワクチン担当宛
※企業担当者がまとめる